



ENNOVE



CEMIG

CPFL
ENERGIA

edp

ELEKTRO

enel

GRUPO
energisa

GRUPO
equatorial
ENERGIA

Light

SANTA
MARIA

certificação
ISO
9001

certificação
NBR
15820:2010

CATÁLOGO DE PRODUTOS



ENNOVE

Soluções em Entrada de Energia Elétrica

CONHEÇA A
ENNOVE



Missão ENNOVE

Desenvolver, fabricar e comercializar tampas, caixas e componentes plásticos para atender a necessidade do mercado de invólucros para medidores de energia.

Valores ENNOVE

Humanização, respeito, competência, atenção, lealdade, transparência, profissionalismo, qualidade e responsabilidade, tanto social quanto ambiental, são valores que contribuem para um melhor vínculo, desde a equipe da ENNOVE, até seus colaboradores.

Visão da EMPRESA

A ENNOVE tem como visão o reconhecimento no mercado pelo atendimento qualificado e a satisfação de seus clientes. Sendo referência na fabricação de componentes elétricos.

PRODUTOS ENNOVE SÃO HOMOLOGADOS NAS PRINCIPAIS COMPANHIAS DE DISTRIBUIÇÃO DE ENERGIA ELÉTRICA DO PAÍS



PRODUTOS CERTIFICADOS E EM CONFORMIDADE COM AS NORMAS TÉCNICAS NACIONAIS



CAPACIDADE

- nova area construida 3206m²
- capacidade de fabricação de 2400 tampas de poste por dia
- capacidade de fabricação de 1000 caixas por dia

 **ELABORAMOS
PROJETOS
E FABRICAMOS DE
ACORDO COM A
SUA NECESSIDADE!**



HOMOLOGAÇÃO ELEKTRO



QUADRO DE MEDIÇÃO MEDIÇÃO AGRUPADA PADRÃO ELEKTRO
(34 medidores)

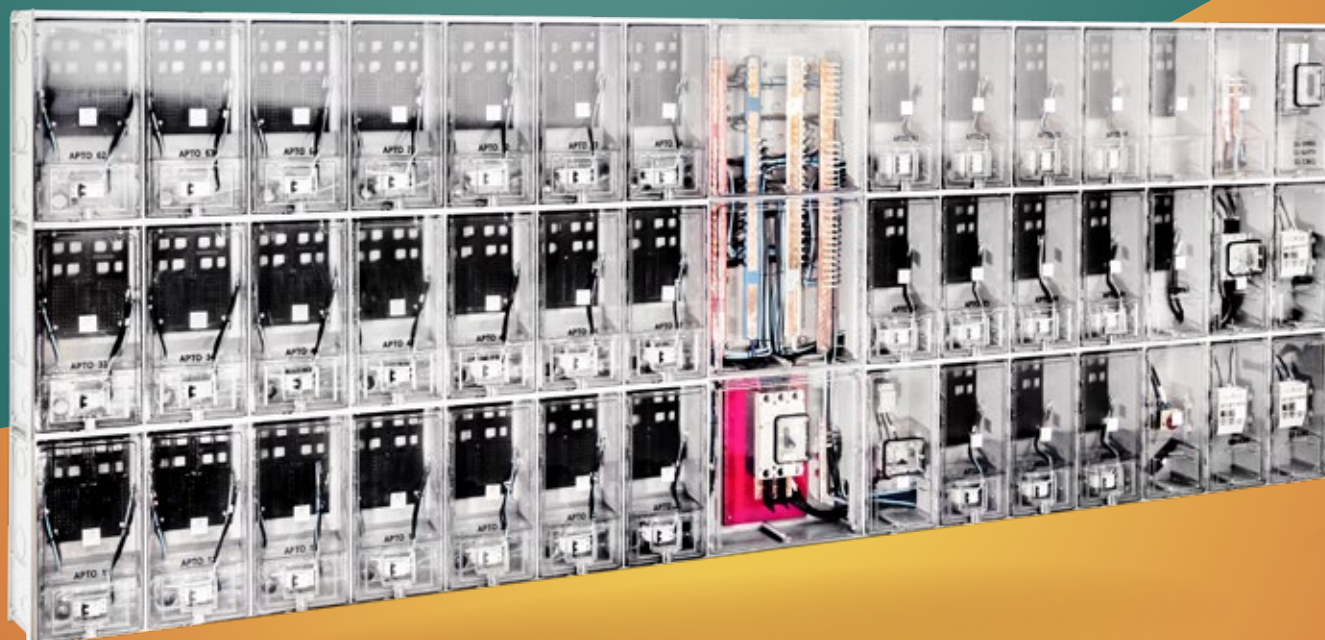

OPÇÕES DE SISTEMA DE AGRUPAMENTO MODULAR



HOMOLOGAÇÃO ELEKTRO- ENNOVE

CML1 - Caixa de Medição Lateral com Dispositivo de Corte MOD. 1

Cód. **40001106**



■ Acesso ao pela parte traseira

Dimensões **520mm x 260mm x 170mm**
Espessura **3mm**

CMA1 - Caixa de Medição Agrupada com Dispositivo de Corte MOD.1

Cód. **40001225**



Dimensões **520mm x 260mm x 170mm**
Espessura **3mm**

CB3 - Caixa de Barramento MOD.3

Cód. **40001466**



Dimensões **520mm x 260mm x 170mm**
Espessura **3mm**

CP1 - Caixa de Proteção MOD.1

Cód. **40001104**



Dimensões **520mm x 260mm x 170mm**
Espessura **3mm**

CMCL2 - Caixa de Medição com Lente MOD.2

Cód. **40001438**



Dimensões **520mm x 260mm x 170mm**
Espessura **3mm**

CMTB1 - Caixa Multi para Barramento

Cód. **40001110**



Dimensões **520mm x 520mm x 170mm**
Espessura **3mm**

CMTP1 - Caixa Multi para Disjuntor

Cód. **40001262**



Dimensões **520mm x 520mm x 170mm**
Espessura **3mm**

CMTP2 - Caixa Multi para 2 Disjuntores

Cód. **40001339**

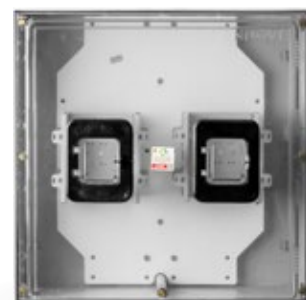

Dimensões **520mm x 520mm x 170mm**
Espessura **3mm**



ANTI CHAMA ANTI UV NÃO CONDUZ ELETRICIDADE RESISTÊNCIA A UMIDADE

ENNOVE

CMTP3 -
Caixa Multi
para 3 Disjuntores

Cód. 40001517



Dimensões
520mm x 520mm x 170mm
Espessura
3mm

CMTM1
Caixa Multi
Medidor/TC

Cód. 40001247

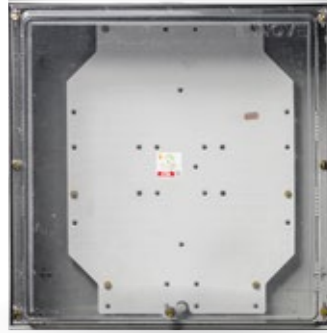

Dimensões
520mm x 520mm x 170mm
Espessura
3mm

CBP1 - Caixa para
Barramento e Proteção
Abertura Inferior MOD.1

Cód. 40001158



Dimensões
520mm x 260mm x 170mm
Espessura
3mm

CBP2 - Caixa para
Barramento e
Proteção Abertura
Superior Mod.2

Cód. 40001109



Dimensões
520mm x 260mm x 170mm
Espessura
3mm

CBP5 - Caixa para
Barramento e Proteção
Abertura Superior com
Barramentos Instalados

Cód. 40001015



Dimensões
520mm x 260mm x 170mm
Espessura
3mm

CBP6 - Caixa Para
Barramento + Caixa
Proteção Proteção
Superior Montado

Cód. 40001016



Dimensões
1040mm x 260mm x 170mm
Espessura
3mm

CDJ1 - Caixa para
disjuntor

Cód. 40001127



Dimensões
140mm x 195mm x 58mm
Espessura
3mm



HOMOLOGAÇÃO CPFL



QUADRO DE MEDIÇÃO - MEDIÇÃO INDIRETA EMBUTIDA PADRÃO CPFL (17 medidores)



OPÇÕES DE SISTEMA DE AGRUPAMENTO MODULAR



HOMOLOGAÇÃO CPFL - ENNOVE

CML4 - Caixa de Medição Lateral com Visor de Vidro MOD.4

Cód. **40001203**



CMA2 - Caixa Medição Agrupada com Visor Vidro MOD.2

Cód. **40001398**



ACESSO PELA PARTE TRASEIRA

CB4 - Caixa de Barramento MOD.4

Cód. **40001103**



CP1 - Caixa de Proteção MOD.1

Cód. **40001104**



Dimensões **520mm x 260mm x 170mm**
Espessura **3mm**

Dimensões **520mm x 260mm x 170mm**
Espessura **3mm**

Dimensões **520mm x 260mm x 170mm**
Espessura **3mm**

Dimensões **520mm x 260mm x 170mm**
Espessura **3mm**

CDPS1 - Caixa para DPS em Agrupamento MOD.1

Cód. **40001397**



Dimensões **520mm x 260mm x 170mm**
Espessura **3mm**

CMCL1 - Caixa de Medição com Lente MOD.1

Cód. **40001429**



Dimensões **520mm x 260mm x 170mm**
Espessura **3mm**

CMF4 - Caixa de Medição Frontal com Visor de Vidro MOD.4

Cód. **40001428**



Dimensões **520mm x 260mm x 170mm**
Espessura **3mm**

CMTB1 - Caixa Multi
para Barramento

Cód. **40001110**



Dimensões
520mm x 520mm x 170mm
Espessura
3mm

CMTB1 - Caixa Multi
para Disjuntor

Cód. **40001262**



Dimensões
520mm x 520mm x 170mm
Espessura
3mm

CMTB2 - Caixa Multi
para 2 Disjuntores

Cód. **40001339**

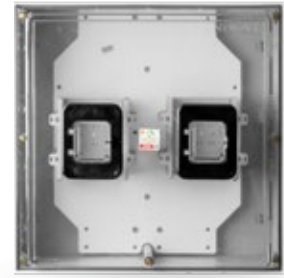

Dimensões
520mm x 520mm x 170mm
Espessura
3mm

CMTB3 - Caixa Multi
para 3 Disjuntores

Cód. **40001517**



Dimensões
520mm x 520mm x 170mm
Espessura
3mm

CMTM1 - Caixa Multi
Medidor/TC

Cód. **40001247**

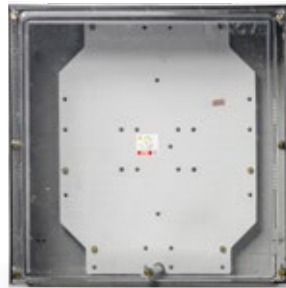

Dimensões
520mm x 520mm x 170mm
Espessura
3mm

CBP1 - Caixa para Barramento e
Proteção Abertura Inferior MOD.1

Cód. **40001158**



Dimensões
520mm x 260mm x 170mm
Espessura
3mm

CBIGB - 720
Barramento/TC/Medidor

Cód. **40001416**



Dimensões
720mm x 360mm x 220mm
Espessura
6mm

CBIGP1
720 Disjuntor

Cód. **40001434**



Dimensões
720mm x 360mm x 220mm
Espessura
6mm

CS2 - Caixa para
Seccionadora e
DPS MOD.2

Cód. **40001246**



Dimensões
520mm x 260mm x 170mm
Espessura
3mm

CMAB2 - Caixa de
Proteção Agrupada
Bombeiro MOD.2

Cód. **40001227**



Acesso pela
parte traseira

Dimensões
520mm x 260mm x 170mm
Espessura
3mm



HOMOLOGAÇÃO ENEL



QUADRO DE MEDIÇÃO - MEDIÇÃO AGRUPADA PADRÃO ENEL (29 medidores + 1 bombeiro)

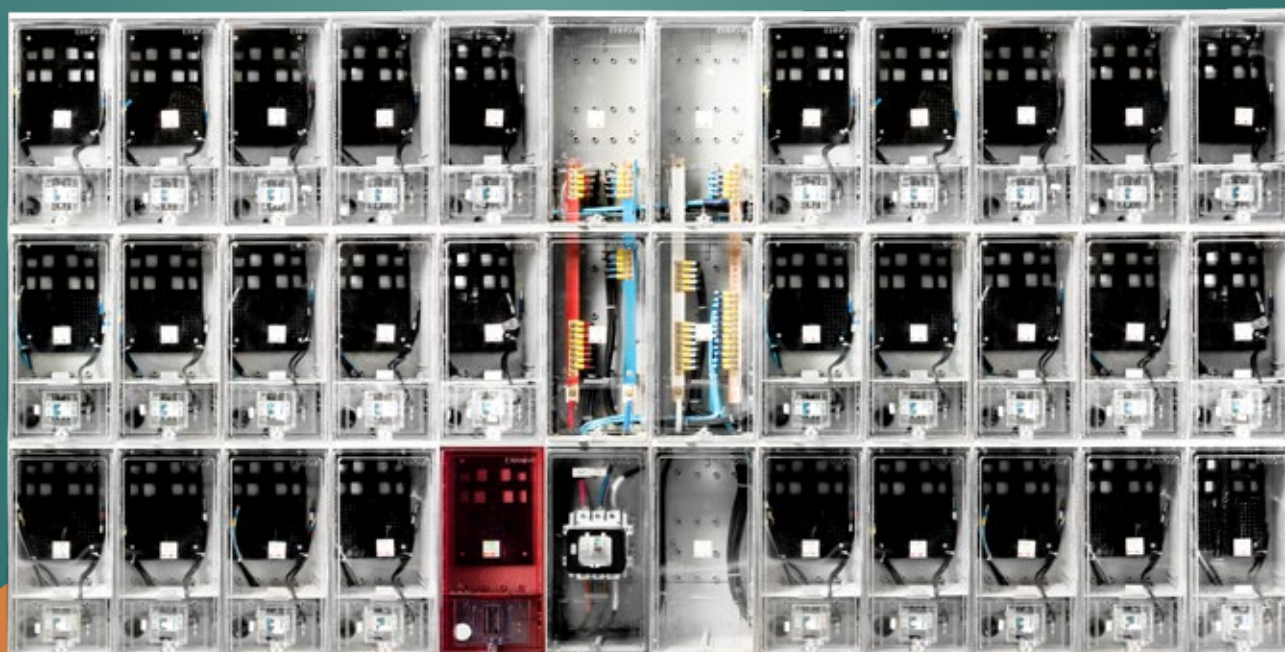

OPÇÕES DE SISTEMA DE AGRUPAMENTO MODULAR



HOMOLOGAÇÃO ENEL- ENNOVE

CML3 - Caixa Medição Lateral Parafuso Único MOD.3

Cód. **40001202**



Dimensões
520mm x 260mm x 170mm
Espessura
3mm

CMA3 - Caixa de Medição Agrupada Parafuso Único MOD.3

Cód. **40001226**



■ ACESSO PELA PARTE TRASEIRA



Dimensões
520mm x 260mm x 170mm
Espessura
3mm

CB3 - Caixa de Barramento MOD.3

Cód. **40001466**



Dimensões
520mm x 260mm x 170mm
Espessura
3mm

CP1 - Caixa de Proteção MOD.1

Cód. **40001104**



Dimensões
520mm x 260mm x 170mm
Espessura
3mm

CMF3 - Caixa de edição Frontal Tampa Cinza MOD.3

Cód. **40001201**



■ ACESSO AO PELA PARTE TRASEIRA



Dimensões
520mm x 260mm x 170mm
Espessura
3mm

CBP1 - Caixa para Barramento e Proteção Abertura Inferior MOD.1

Cód. **40001158**



Dimensões
520mm x 260mm x 170mm
Espessura
3mm



ANTI CHAMA ANTI UV NÃO CONDUZ ELETRICIDADE RESISTÊNCIA A UMIDADE

ENNOVE

CBP2 - Caixa para Barramento e Proteção Abertura Superior MOD.2

 Cód. **40001109**



 Dimensões **520mm x 260mm x 170mm**
Espessura **3mm**

CMTM1 - Caixa Multi Medidor/TC

 Cód. **40001247**

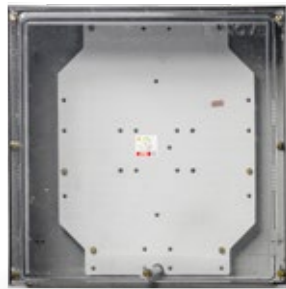

 Dimensões **520mm x 520mm x 170mm**
Espessura **3mm**

CMTP1 - Caixa Multi para Disjuntor

 Cód. **40001262**



 Dimensões **520mm x 520mm x 170mm**
Espessura **3mm**

CMTP2 - Caixa Multi para 2 Disjuntores

 Cód. **40001339**

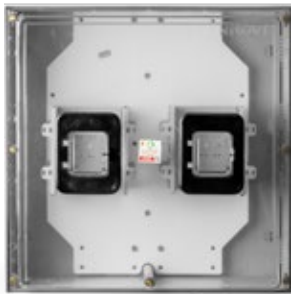

 Dimensões **520mm x 520mm x 170mm**
Espessura **3mm**

CMTP3 - Caixa Multi para 3 Disjuntores

 Cód. **40001517**



 Dimensões **520mm x 520mm x 170mm**
Espessura **3mm**

CMTB1 - Caixa Multi para Barramento

 Cód. **40001110**



 Dimensões **520mm x 520mm x 170mm**
Espessura **3mm**

CM1 - Caixa de Medição Monofásica MOD.1

 Cód. **40001238**



 Dimensões **300mm x 196mm x 95mm**
Espessura **3mm**

CM3 - Caixa de Medição Polifásica MOD.3

 Cód. **40001212**



 Dimensões **397mm x 261mm x 138mm**
Espessura **3mm**



CAIXA DE PASSAGEM

Cód. **40001476**



Dimensões
95 x 95 x --

CDJ1 - Caixa para disjuntor

Cód. **40001127**



Dimensões
140mm x 195mm x 58mm
Espessura
3mm

CB1PP - Caixa para Barramento MOD.1

Cód. **40001490**



Dimensões
423,31 x 262,05 x 130,03 (mm)
Espessura
3mm

CBP1PP - Caixa para Barramento e Proteção MOD.1

Cód. **40001518**



Dimensões
423,31 x 262,05 x 130,03 (mm)
Espessura
3mm

CMA1PP - Caixa de Medição Agrupada MOD.1

Cód. **40001225**



Dimensões
423,31 x 262,05 x 130,03 (mm)
Espessura
3mm

CP1PP - Caixa de Proteção MOD.1

Cód. **40001268**



Dimensões
423,31 x 262,05 x 130,03 (mm)
Espessura
3mm

CML1PP - Caixa de Medicao Lateral MOD.1

Cód. **40001482**



Dimensões
423,31 x 262,05 x 130,03 (mm)
Espessura
3mm

CMF1PP - Caixa de Medição Frontal Tampa Cinza MOD.1

Cód. **40001501**



Dimensões
423,31 x 262,05 x 130,03 (mm)
Espessura
3mm





HOMOLOGAÇÃO EDP



QUADRO DE MEDIÇÃO - MEDIÇÃO AGRUPADA PADRÃO EDP (30 medidores)



OPÇÕES DE SISTEMA DE AGRUPAMENTO MODULAR



HOMOLOGAÇÃO EDP - ENNOVE

CML1 - Caixa de Medição Lateral com Dispositivo de Corte MOD. 1

Cód. **40001106**



Dimensões
520mm x 260mm x 170mm
Espessura
3mm

CMA1 - Caixa de Medição Agrupada com Dispositivo de Corte MOD.1

Cód. **40001225**



■ ACESSO PELA PARTE TRASEIRA



Dimensões
520mm x 260mm x 170mm
Espessura
3mm

CB3 - Caixa de Barramento MOD.3

Cód. **40001466**



Dimensões
520mm x 260mm x 170mm
Espessura
3mm

CP1 - Caixa de Proteção MOD.1

Cód. **40001104**



Dimensões
520mm x 260mm x 170mm
Espessura
3mm

CMF1 - Caixa de Medição Frontal Tampa Transparente MOD.1

Cód. **40001218**



■ ACESSO AO DISJUNTOR PELA PARTE TRASEIRA

Dimensões
520mm x 260mm x 170mm
Espessura
3mm

CBP1 - Caixa para Barramento e Proteção Abertura Inferior MOD.1

Cód. **40001158**



Dimensões
520mm x 260mm x 170mm
Espessura
3mm



ANTI CHAMA ANTI UV NÃO CONDUZ ELETRICIDADE RESISTÊNCIA A UMIDADE

ENNOVE



HOMOLOGAÇÃO EQUATORIAL



CML4 - Caixa de Medição Lateral com Visor de Vidro MOD.4

Cód. **40001203**



Dimensões **520mm x 260mm x 170mm**
Espessura **3mm**

CDJ1
Caixa para disjuntor

Cód. **40001127**



Dimensões **140mm x 195mm x 58mm**
Espessura **3mm**

CM1 - Caixa de Medição Monofásica MOD.1

Cód. **40001238**



Dimensões **520mm x 260mm x 170mm**
Espessura **3mm**

CML4PP - Caixa de Medição Lateral com Visor de Vidro MOD.4

Cód. **40001543**



Dimensões **423,31 x 262,05 x 130,03 (mm)**
Espessura **3mm**

CB1 - Caixa de Barramento MOD.1

Cód. **40001103**



Dimensões **520mm x 260mm x 170mm**
Espessura **3mm**

CB1PP - Caixa para Barramento MOD.1

Cód. **40001490**



Dimensões **423,31 x 262,05 x 130,03 (mm)**
Espessura **3mm**

CMTM1 - Caixa Multi Medidor/TC

Cód. **40001247**

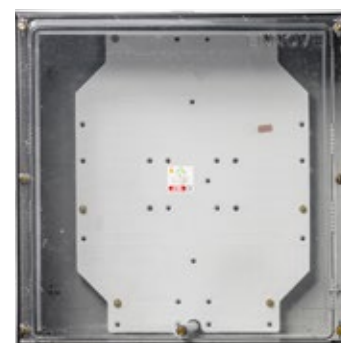

Dimensões **520mm x 520mm x 170mm**
Espessura **3mm**

OPÇÕES DE SISTEMA DE AGRUPAMENTO MODULAR



HOMOLOGAÇÃO EQUATORIAL - ENNOVE

CMTP1 - Caixa Multi para Disjuntor

Cód. 40001262



Dimensões
520mm x 520mm x 170mm
Espessura
3mm

CP1 - Caixa de Proteção MOD.1

Cód. 40001104



Dimensões
520mm x 260mm x 170mm
Espessura
3mm

CP1PP - Caixa de Proteção MOD.1

Cód. 40001268



Dimensões
423,31 x 262,05 x 130,03 (mm)
Espessura
3mm



HOMOLOGAÇÃO LIGHT



CM3P2
Caixa de Medição

Cód. 40001527



Dimensões
522mm x 274mm x 152mm
Espessura
3mm

CM1TT - Caixa de Medição Monofásica com Travas Transparente MOD.1

Cód. 40001215



Dimensões
196,13 x 147,40 x 86,45 (mm)
(aba - 175mm)
Espessura
3mm

CM3TT - Caixa de Medição Polifásica com Travas Transparente MOD.3

Cód. 40001220



Dimensões
196,13 x 147,40 x 86,45 (mm)
(aba - 175mm)
Espessura
3mm

CDJ3 - Vertical N2 Fechada

Cód. 40001542



Dimensões
200mm x 154mm x 102mm
(aba - 175mm)
Espessura
3mm



ANTI CHAMA ANTI UV NÃO CONDUZ ELETRICIDADE RESISTÊNCIA A UMIDADE

ENNOVE

OPÇÕES DE SISTEMA DE AGRUPAMENTO MODULAR



HOMOLOGAÇÃO LIGHT - ENNOVE

CDJ3
Vertical N2 Aberta

Cód. **40001541**



Dimensões
196,13 x 147,40 x 86,45 (mm)
(aba - 175mm)
Espessura
3mm

CMTMPR - Caixa Multi para
TC / Medidor / Barramento
Tampa Prolongada

Cód. **40001359**



Dimensões
520mm x 520mm x 170mm
Espessura
3mm

CM1
Caixa de Medição
Monofásica MOD.1

Cód. **40001238**



Dimensões
300mm x 196mm x 95mm
Espessura
3mm

CM3
Caixa de Medição
Polifásica MOD.3

Cód. **40001212**



Dimensões
397mm x 261mm x 138mm
Espessura
3mm

CM3TT LENTE - Caixa
Medicao Polifasica com Travas
Transparente e Lente Mod.3

Cód. **40001472**



Dimensões
423,31 x 262,05 x 130,03 (mm)
Espessura
3mm

CM1TT LENTE - Caixa Medicao
Monofasica com Travas e Lente
Transparente Mod.1

Cód. **40001471**



Dimensões
300mm x 196mm x 95mm
Espessura
3mm

CB100 - Caixa com
Barramentos até 100A

Cód. **40001100**



Dimensões
520mm x 260mm x 170mm
Espessura
3mm

CB200 - Caixa com
Barramentos até 200A

Cód. **40001200**



Dimensões
520mm x 260mm x 170mm
Espessura
3mm

CML4 - Caixa de
Medição Lateral com
Visor de Vidro MOD.4

Cód. **40001203**



Dimensões
520mm x 260mm x 170mm
Espessura
3mm

CB4 - Caixa
de Barramento
MOD.4

Cód. **40001103**



Dimensões
520mm x 260mm x 170mm
Espessura
3mm



OPÇÕES DE SISTEMA DE AGRUPAMENTO MODULAR



HOMOLOGAÇÃO ES SANTAMARIA- ENNOVE

CP1 - Caixa de Proteção MOD.1

Cód. **40001104**



Dimensões
520mm x 260mm x 170mm
Espessura
3mm

CAA2 - Caixa para Afericao Indireta MOD.2 (Visor De Vidro)

Cód. **40001538**



Dimensões
520mm x 260mm x 170mm
Espessura
3mm

CMESM - Caixa de Medição Especial Santa Maria (ES)

Cód. **40004038**



Dimensões
520mm x 780mm x 170mm
Espessura
3mm



HOMOLOGAÇÃO ENERGISA



CMD3 - Caixa Polifásica

Cód. **40001544**



Dimensões
520mm x 520mm x 170mm
Espessura
3mm

QGBT

QGBT da ENNOVE é um quadro que proporciona controle e proteção confiáveis aos circuitos dos sistemas de distribuição com tensão nominal de até 690V.

MODELO DE QUADRO DE DISTRIBUIÇÃO PADRÃO CPFL

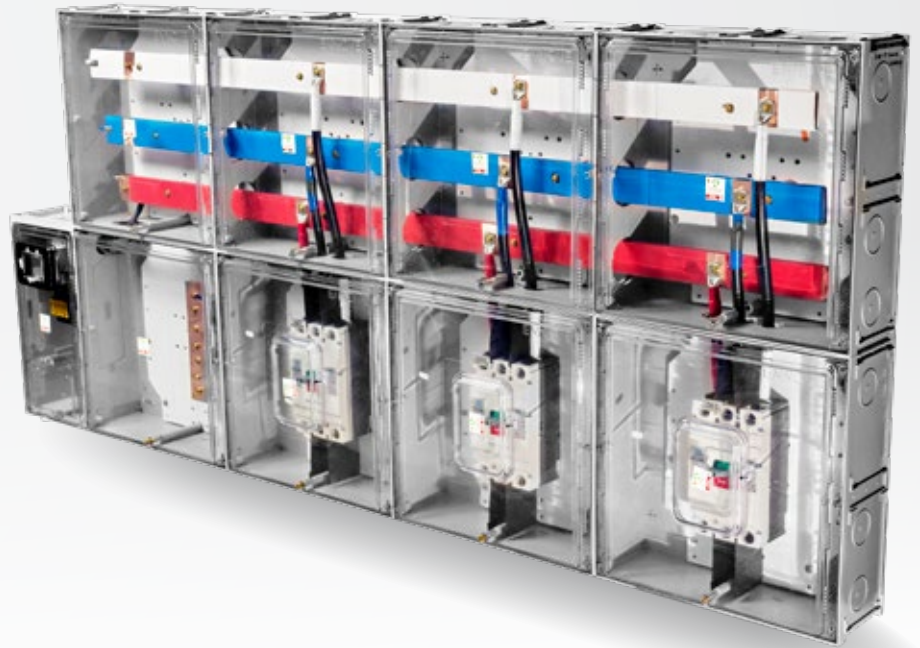

Sistemas trifásicos

ELABORAMOS E FABRICAMOS DE PROJETOS ACORDO COM A SUA NECESSIDADE!

MODELOS DE SISTEMA DE AGRUPAMENTO E MEDIÇÃO INDIRETA

Quadro de Medição Indireta com DPS Padrão Enel

ENEL B-C3 / B-C12



Painel de Medição Indireta Padrão Elektro

ELEKTRO T4



Painel Medição Indireta Padrão CPFL com DPS

CPFL C2-C3 / C4-C6



CAIXA SABESP - Caixa para Quadro de Hidrômetro Uso Predial e Residencial

Cód. **40003074**

Até 2 medidores

Dimensões
371mm x 423mm x 127mm



CH1M e CH1MT(Transp.)* - Caixa para Hidrômetro para 1 Medição



1 medidor

Dimensões
300mm x 378mm x 109mm

CH2M e CH2MT(Transp.)* - Caixa para Hidrômetro para 2 Medições



Até 2 medidores

Dimensões
371mm x 423mm x 127mm

DISJUNTORES

Robo canteiro de obra customizado

Cód. --



Disjuntor Unipolar (P - 230/400v)

Cód. --



Disponível em

- | | | |
|-------|-------|-------|
| ■ 6A | ■ 25A | ■ 63A |
| ■ 10A | ■ 32A | ■ 80A |
| ■ 16A | ■ 40A | |
| ■ 20A | ■ 50A | |

Disjuntor Bipolar (2P - 400V)

Cód. --



Disponível em

- | | | |
|-------|-------|-------|
| ■ 6A | ■ 25A | ■ 63A |
| ■ 10A | ■ 32A | ■ 80A |
| ■ 16A | ■ 40A | |
| ■ 20A | ■ 50A | |

Disjuntor Tripolar

Cód. --



Disponível em

- | | | |
|-------|-------|-------|
| ■ 6A | ■ 25A | ■ 63A |
| ■ 10A | ■ 32A | ■ 80A |
| ■ 16A | ■ 40A | |
| ■ 20A | ■ 50A | |

Disjuntor 3P
Caixa Moldada

Cód. --



Disponível em

- | |
|--------|
| ■ 63A |
| ■ 125A |
| ■ 250A |

Curva 1 ½"

Cód. 233



Curva 1 ¼"

Cód. 30001234



Luva Especial 90° 1.¼"

Cód. 30002235



Tubo Uniao
Roscado 1.¼"

Cód. 30001233



Tubo União Roscado
1.½" curto (Caixa
Modular Menor)

Cód. 235



Tubo União Roscado
1.½" Longo (Caixa
Modular Padrão)

Cód. 30001233



Trilho para
Disjuntor **DIN**

Cód. 30001181



Isolador Polimérico
Injetado Laranja para
Barramentos

Cód. 30001004



Dimensões
35mm x 80mm



ENNOVE

Ferr. e Inj. Termoplástica



(16) **3413 - 7235**



www.ennove.ind.br



Estrada Municipal Gabriel Crnkovic n° 29
Estância Balneária Concórdia
São Carlos - SP • CEP: 13565881



[instagram.com/ennoveind](https://www.instagram.com/ennoveind)



<https://www.linkedin.com/company/ennoveind/>



PRODUTOS HOMOLOGADOS NAS PRINCIPAIS COMPANHIAS DE DISTRIBUIÇÃO DE ENERGIA ELÉTRICA DO PAÍS

